

Gripe aviar y porcina: situación actual y perspectivas de futuro

17-18 de junio de 2010

Sala Àgora, CosmoCaixa Barcelona

Museo de la Ciencia de la Obra Social "la Caixa"

C/Isaac Newton, 26 - 08022 Barcelona

Organizado por la Fundació Centre de Recerca en Sanitat Animal (CRESA) y la Sociedad Española de Virología (SEV) con el apoyo del Comissionat per a Universitats i Recerca del Departament d'Innovació, Universitats i Empresa de la Generalitat de Catalunya (ARCS2009)



PROGRAMA

Jueves, 17 de junio de 2010

15:00-15:30 **Bienvenida.** Mariano Domingo Álvarez (*Director del CRESA y Catedrático UAB*)

15:30-16:30 **Evasión del sistema inmune y vías de transmisión de la gripe.** Adolfo García-Sastre (*Profesor Mount Sinai School of Medicine, New York*)

16:30-17:30 **Interacciones del virus de la influenza porcina con el sistema inmune: enseñanzas *in vitro* e *in vivo*.** María Montoya González (*Investigadora CRESA, Bellaterra*)

17:30-18:00 Pausa-café

18:00-19:00 **Vigilancia veterinaria de la gripe.** Montserrat Agüero García (*Investigadora Titular OPIS. Directora Adjunta del Laboratorio Central Veterinario de Sanidad Animal, Madrid*)

19:00-20:00 **Vigilancia y control de la gripe en el sistema nacional de Salud humana.** Pilar Pérez Breña (*Investigadora Instituto de Salud Carlos III, Madrid*)

Viernes, 18 de junio de 2010

09:30-10:30 **Dinámica de la infección por el virus de la gripe en aves.** Natalia Majó Masferrer (*Investigadora CRESA y Profesora UAB, Bellaterra*)

10:30-11:30 **Epidemiología de la gripe aviar y porcina.** Jordi Casal Fàbrega (*Investigador CRESA y Catedrático UAB, Bellaterra*)

11:30-12:00 Pausa-café

12:00-13:00 **La pandemia de gripe A/H1N1 en Cataluña.** Tomás Pumarola Suñé (*Catedrático de Microbiología Universitat de Barcelona y Jefe de sección de Virología del Servicio de Microbiología del Hospital Clínic de Barcelona*)

13:00-14:00 **Biología molecular del virus de la gripe. ¿Qué lo hace tan especial?.** Amelia Nieto Martín (*Investigadora Centro Nacional de Biotecnología-CSIC, Madrid*)

14:00-15:30 Comida

15:30-16:30 **Consolidación de información biomédica y enfermedades emergentes.** Álvaro Arjona Saz (*Editor Jefe Thomson Reuters Drug News, New York*)

16:30-17:30 **Mesa redonda.** Ponentes de las jornadas (moderan: Fernando Rodríguez González, Investigador del CRESA y Esteban Domingo Solans, Presidente de la SEV)

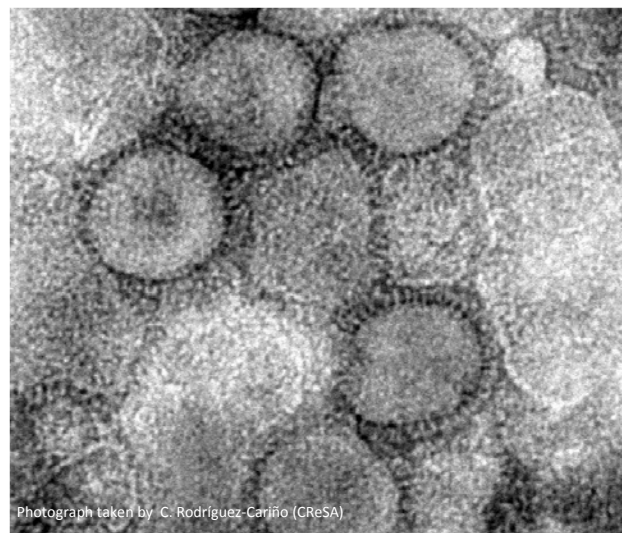

Photograph taken by C. Rodríguez-Carrión (CRESA)

INSCRIPCIONES

Cuota de inscripción (que incluye: inscripción al congreso, material informativo sobre las jornadas, cafés de ambos días, comida del segundo día de la jornada y acceso libre al Museo):

Antes del 1 de junio: 50 €

Después del 1 de junio: 65 €

Para inscribirse en las jornadas, enviar datos de contacto (nombre, apellidos y empresa/institución a la que pertenece) al correo electrónico congreso2010@creesa.uab.cat o al fax: (+34) 935814490.

El pago de la inscripción se realizará, indicando nombre y apellidos, mediante transferencia bancaria a la cuenta corriente de la Fundació Centre de Recerca en Sanitat Animal (CRESA): 2100 0424 37 0200231341. Es obligatorio el envío del comprobante de la transferencia bancaria a congreso2010@creesa.uab.cat o al fax: (+34) 935814490. En caso de hacerse una misma transferencia para varios participantes, deberán indicarse claramente los nombres de las personas que cubre esta transacción.

Sólo se admitirán aquellas inscripciones que hayan realizado correctamente todos estos trámites.

NOTA IMPORTANTE: debido a la limitación del aforo, la inscripción quedará limitada a un máximo de 200 asistentes, que serán aceptados por riguroso orden de inscripción.

Para cualquier duda o sugerencia, contactar con:

Fernando Rodríguez González
fernando.rodriguez@creesa.uab.cat. Telf.: 935814562

Elisabet Rodríguez González
elisabet.rodriguez@creesa.uab.cat. Telf.: 935814564

Edifici CRESA. Campus de la UAB, 08193 Bellaterra (Barcelona)
Telf.: 935813284 Fax: 935814490 Web: www.creesa.cat

PATROCINADO POR

